

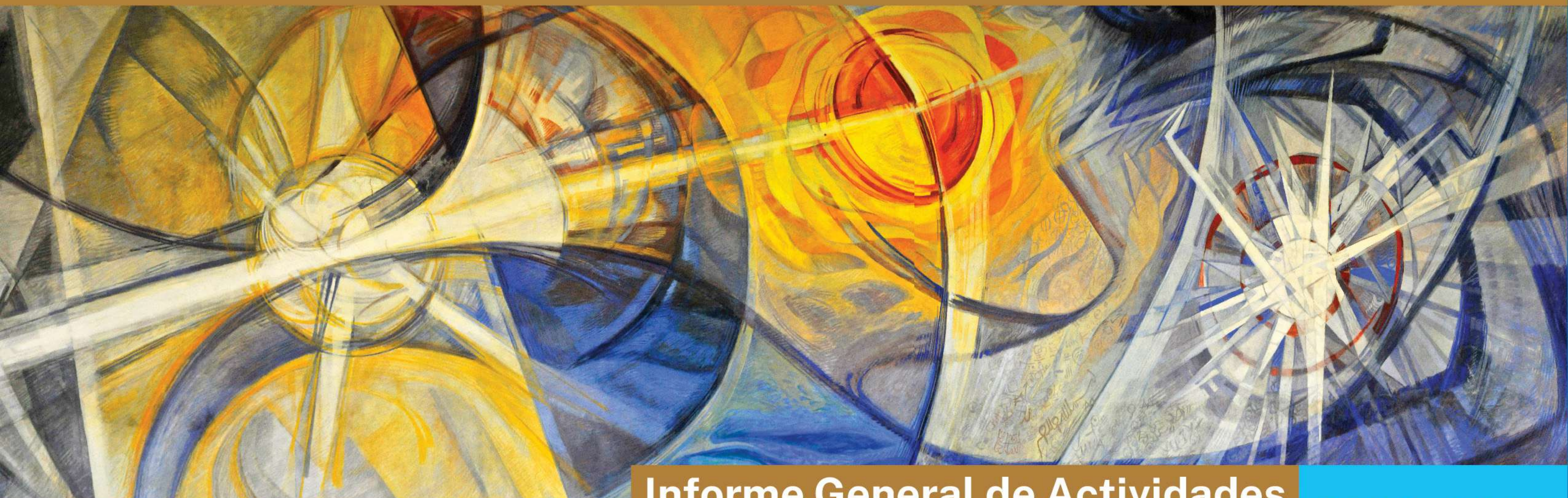

INSTITUTO TECNOLÓGICO DE SONORA  
Educar para Trascender



**Informe General de Actividades**  
Instituto Tecnológico de Sonora

**2022-2023**

Dr. Jesús Héctor Hernández López  
Rector

# RESULTADOS

# POBLACIÓN ESTUDIANTIL



\*Inscritos al 1 de octubre del 2022

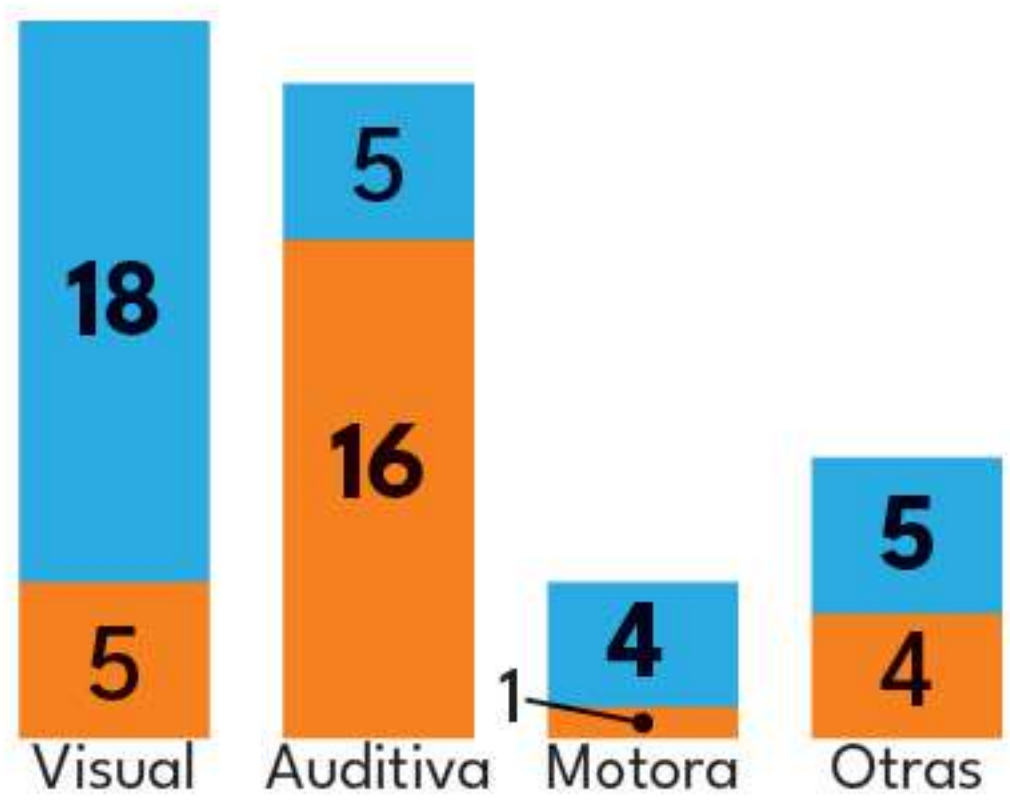

\*Que declararon en su admisión tener alguna discapacidad.



\*Que declararon en su admisión pertenecer a alguna etnia.

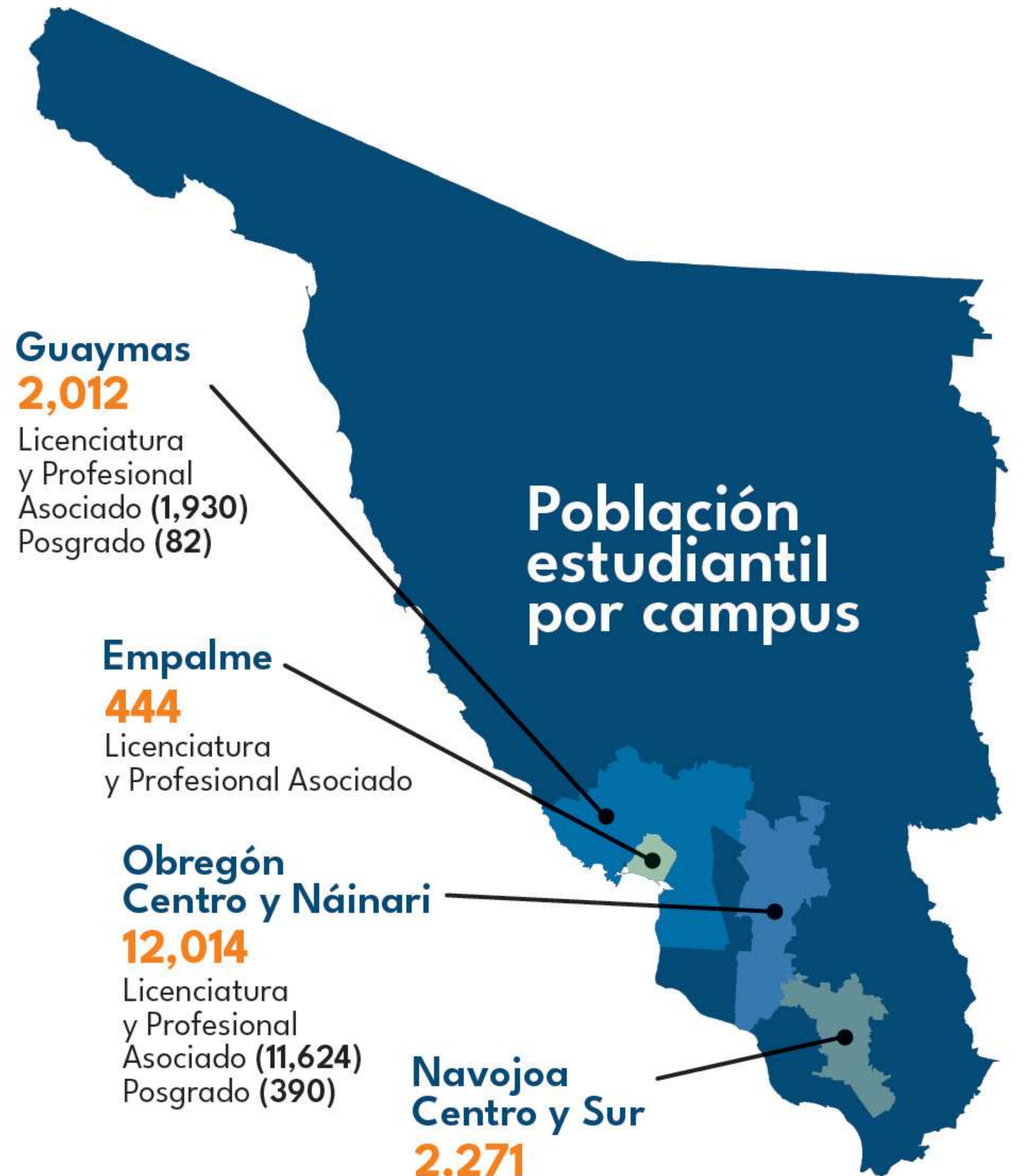

\*Inscritos al 1 de octubre del 2022

## OFERTA ACADÉMICA



**98.4 %**

de la matrícula se encuentra en **Programas Educativos de Calidad**.

**95.5%**

de los programas educativos cuentan con **reconocimiento de calidad** por organismos externos de evaluación.

**100%**

de los **programas educativos** de nivel Licenciatura están **rediseñados**, asegurando su pertinencia.

## 7 nuevos programas:

- Licenciatura en Educación Artística y Gestión Cultural
- Licenciatura en Enfermería
- Ingeniería en Logística
- Maestría en E-Business
- Maestría en Educación Inicial y Gestión de Instituciones
- Maestría en Ingeniería Eléctrica
- Maestría en Valuación



## PERSONAS EGRESADAS Y TITULADAS

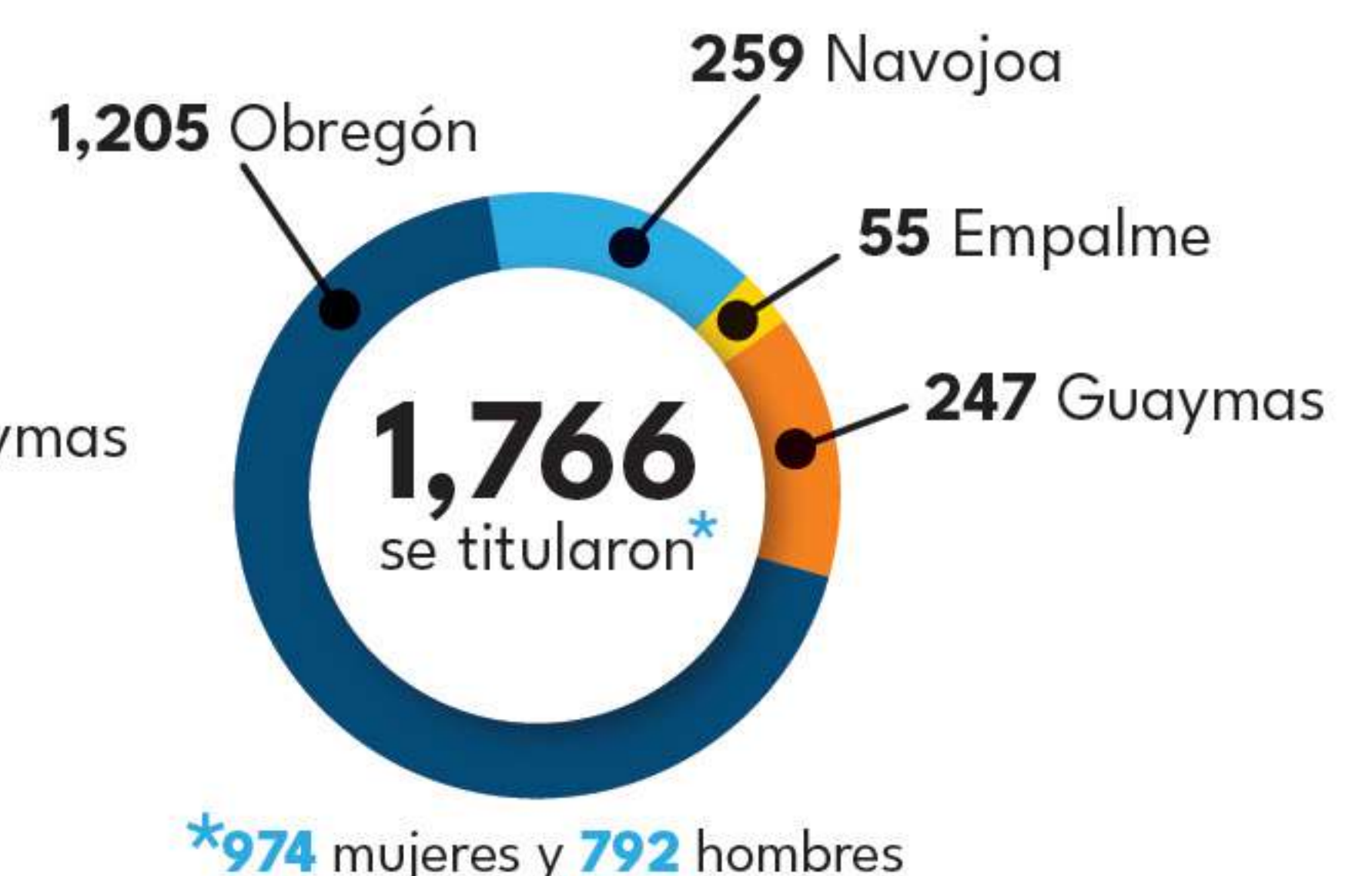

**Dirección de Recursos Naturales**

376 egresaron / 324 se titularon

**Dirección de Ingeniería y Tecnología**

442 egresaron / 436 se titularon

**Dirección de Ciencias Económico Administrativas**

296 egresaron / 262 se titularon

**Dirección de Ciencias Sociales y Humanidades**

231 egresaron / 183 se titularon

## Cuerpos académicos registrados ante el PRODEP

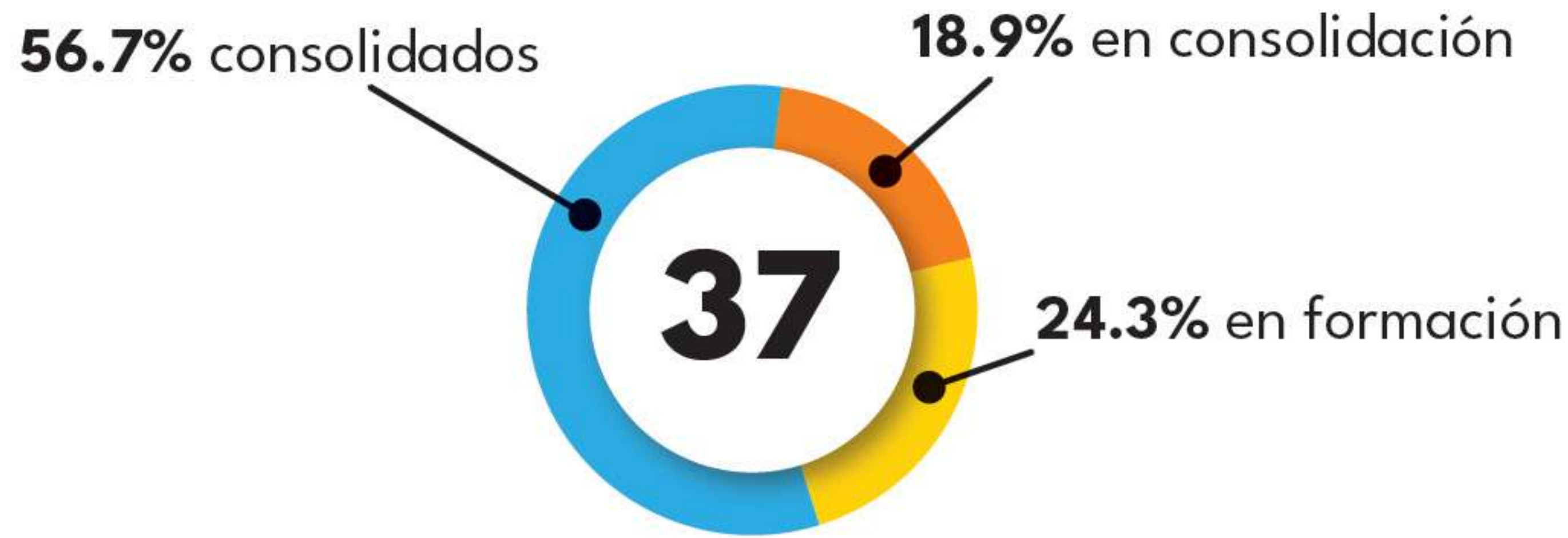

1 cuerpo académico consolidado cuenta con **vigencia definitiva**.

## 1,244 Productos de investigación y divulgación científica

156 Proyectos de Investigación concluidos

199 Artículos científicos en revista/indexados

126 Ponencias/Conferencias  
16 Libros

101 Capítulos de libro

43 Memorias en congreso

467 Tesis de Licenciatura

121 Tesis de Maestría

15 Tesis de Doctorado

## PLANTA ACADÉMICA

**170**

Académicos en el Sistema Nacional de Investigadoras e Investigadores\*

\*Incluye Profesores Investigadores Titulares, Profesores Auxiliares y Cátedras CONAHCyT

**4**

Doctores bajo el esquema de Cátedra CONAHCyT

**213** Profesores/as Investigadores/as titulares

100% con estudios de posgrado

72.3% con Doctorado

50.7% en el Sistema Nacional de Investigadoras e Investigadores

84% con Reconocimiento de Perfil Deseable PRODEP

65.2% dentro de Cuerpos Académicos

**205** Profesores/as Investigadores/as Auxiliares

86.3% con estudios de posgrado

23% con Doctorado

30.2% en el Sistema Nacional de Investigadoras e Investigadores

**1,066** Profesores/as por Asignatura (por horas)

## MOVILIDAD

30 Estudiantes del ITSON participaron en el Programa de Movilidad.

99 Estudiantes se recibieron del Programa de Movilidad.

36 Estudiantes del ITSON participaron en el Programa Delfín.

38 Estudiantes se recibieron en el Programa Delfín.

144 Estudiantes del ITSON en proyectos de clases espejo y de la metodología COIL.

213 Estudiantes extranjeros en proyectos de clases espejo y de la metodología COIL.

16 Profesores realizaron estancias académicas nacional e internacional.

## DEPORTES

**28** equipos representativos

**20** disciplinas deportivas

**476** integrantes de equipos representativos

**1er. lugar** en la Universiada Estatal 2023

**4to. lugar** en la Universiada Nacional 2023

Universiada Nacional 2023

49 medallas:



Competencias nacionales

26 medallas:



Competencias internacionales

15 medallas:



## PERSONAL ADMINISTRATIVO

**452** Contrato indeterminado

**1,079** Contrato determinado

## GESTIÓN UNIVERSITARIA EFICIENTE Y SUSTENTABLE

Distintivo Empresa Socialmente Responsable (ESR)

Unidad Navojoa, por 16 años consecutivos.

Unidad Guaymas, por 9 años consecutivos.

Norma ISO 9001:2015, por 20 años consecutivos.

Certificado de competencia laboral, por el Consejo Nacional de Normalización y Certificación de Competencias Laborales (CONOCER).

**14,676** becas otorgadas

**24** programas de becas

- 998 **Becas Alto Rendimiento Académico (ARA)**
- 53 **Becas Ayudantías**
- 224 **Becas Arte**
- 1,668 **Becas Cartera por Materia (Sorteos ITSON)**
- 21 **Becas Club Rotario Navojoa**
- 24 **Becas Club Rotario Obregón**
- 5 **Becas CONAHCYT Apoyo a Madres Mexicanas Jefas de Familia**
- 101 **Becas Constellation Brands**
- 2,181 **Becas cursos deportivos**
- 559 **Becas deporte de alto rendimiento**
- 10 **Becas Ejido Navojoa**
- 78 **Becas Ejido San José, H. Ayto. de Empalme y Etnias de la región.**
- 1,006 **Becas Exer**ción ITSON
- 20 **Becas Fundación ITSON (FITSON)**
- 118 **Becas Fundación Los Álamos Café**
- 9 **Becas FITSON Fundación Norman E. Borlaug**
- 273 **Becas Jóvenes escribiendo el futuro**
- 1,129 **Becas Moisés Vázquez Gudiño**
- 87 **Becas Movilidad**
- 96 **Becas OOMAPASC**
- 87 **Becas por convenio con medios de comunicación**
- 5,614 **Becas Sonora de Oportunidades**
- 10 **Becas UTS**
- 305 **Becas CONAHCyT Posgrados**

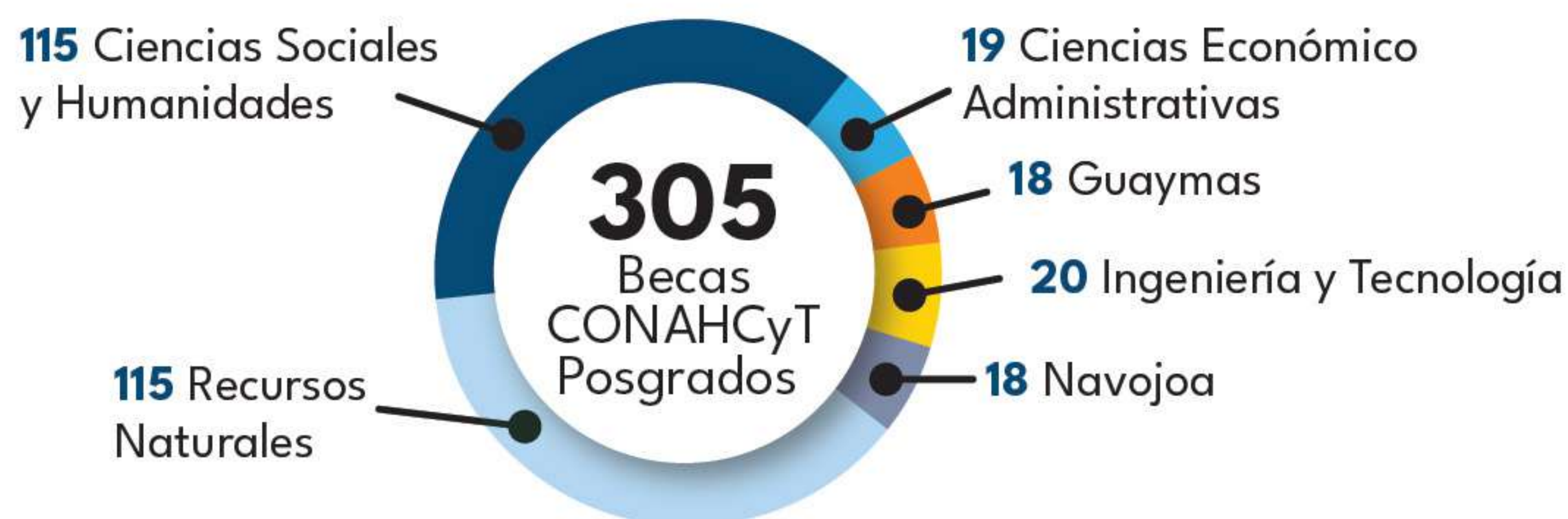

## CUIDADO DE LA SALUD

### Programa Universidad Saludable:

**8,768** consultas a **estudiantes y empleados.**

- 4,510** enfermería.
- 685** nutrición.
- 1,901** médica.
- 146** masaje terapéutico.
- 1,526** apoyo psicológico.

**Centro de Atención e Investigación del Comportamiento Humano (CAICH): 336** servicios de atención psicológica.

- 2,022** Estudiantes que realizaron servicio social
- 2,256** Proyectos de servicio social
- 1,235** Organismos y empresas beneficiadas con servicio social
- 1,344** Estudiantes que realizaron prácticas profesionales
- 1,045** Proyectos de prácticas profesionales
- 353** Organismos y empresas beneficiadas con prácticas profesionales
- 53** Estudiantes que participaron en ayudantías
- 5** Dependencias beneficiadas con ayudantías
- 1,820** Eventos de vinculación
- 894** Vacantes publicadas en la bolsa de trabajo ITSON
- 8,417** Personas que asistieron a eventos culturales
- 145** Eventos de educación continua, Diplomados y Cursos
- 1,169** Personas capacitadas a nivel nacional con Educación Continua
- 21,843** Estudiantes de inglés universitario
- 2,609** Personas en cursos de inglés
- 280** Estudiantes de francés universitario
- 293** Personas en cursos de francés
- 65** Personas inscritas en cursos de japonés
- 13,856** Personas inscritas en cursos deportivos (no universitarios)
- 7,788** Infantes y adolescentes inscritos en cursos deportivos
- 5,708** Personas adultas inscritas en cursos deportivos
- 1,754** Empleados inscritos en cursos deportivos
- 2,283** Estudiantes ITSON inscritos en cursos deportivos

## CENTROS COMUNITARIOS CUEC y CUDDEC

- 7,580** Personas beneficiadas.
- 717** Estudiantes vinculados a proyectos comunitarios de impacto social.
- 121** Profesores universitarios vinculados a proyectos comunitarios de impacto social.
- 580** Acciones de vinculación con el sector social realizadas.

## INCUBADORA DE EMPRESAS

- 10** Proyectos en desarrollo social, tradicional o tecnológico de estudiantes.
- 7** Pláticas informativas de incubadora para estudiantes y docentes de la institución.
- 713** Estudiantes capacitados en temas de emprendimiento.
- 9** Programas Educativos que apoyaron en la organización de eventos de incubadora.
- 17** Cursos, talleres y eventos académicos que favorecen el emprendimiento e incubación de empresas.
- 29** Profesores que participan en el apoyo y organización de eventos de Incubadora