

Instituto Tecnológico de Sonora

Universidad autónoma que educa y trasciende

4

RESULTADOS

**Cuarto Informe General
de Actividades | 2018-2019**

Dr. Javier José Vales García
Rector





486
en programas de posgrado

17,532
en programas de pregrado

5,076 *alumnos de nuevo ingreso en el periodo escolar agosto-diciembre 2019*

Por primera vez se rebasa la cifra de los 5,000

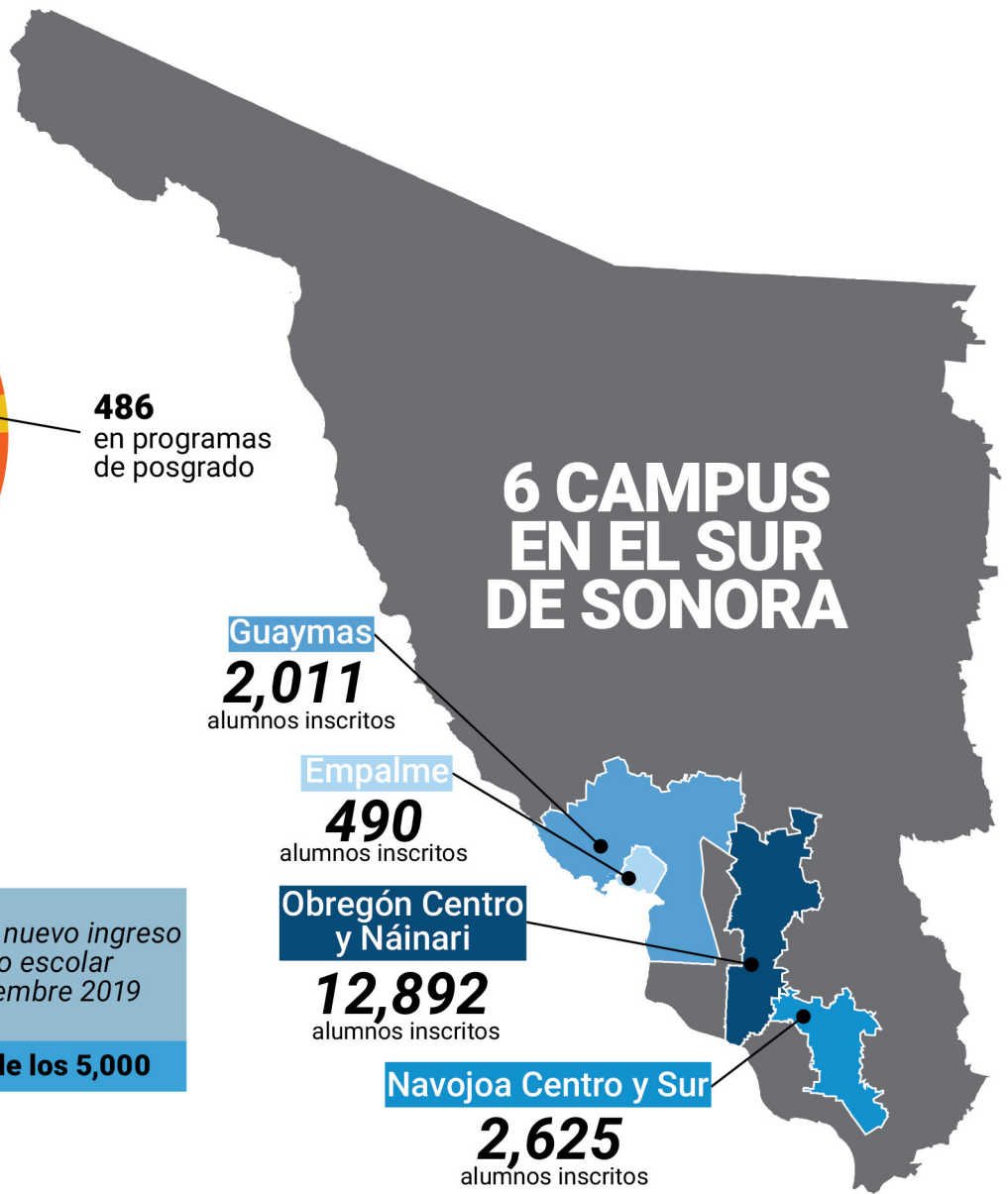

OFERTA EDUCATIVA

Nuestros planes de estudio están basados en estudios de pertinencia exhaustivos realizados por agencias externas, complementados con el trabajo serio y riguroso del personal académico del ITSON.



96.52 % de la matrícula se encuentra en **Programas Educativos de Calidad**

www.itson.mx/oferta

22 PROGRAMAS DE BECAS

8,715 ESTUDIANTES BENEFICIADOS

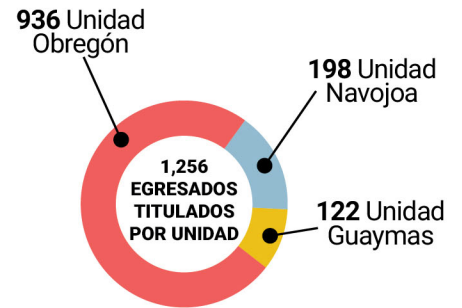
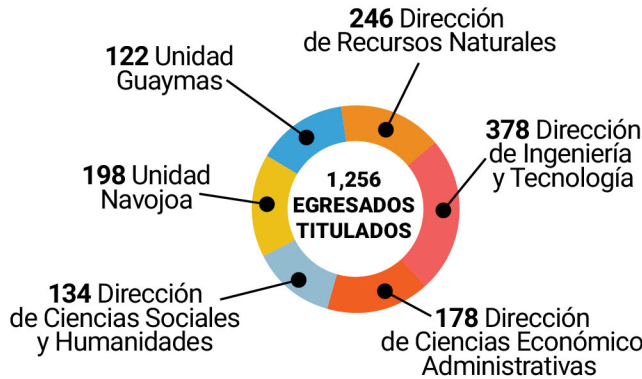
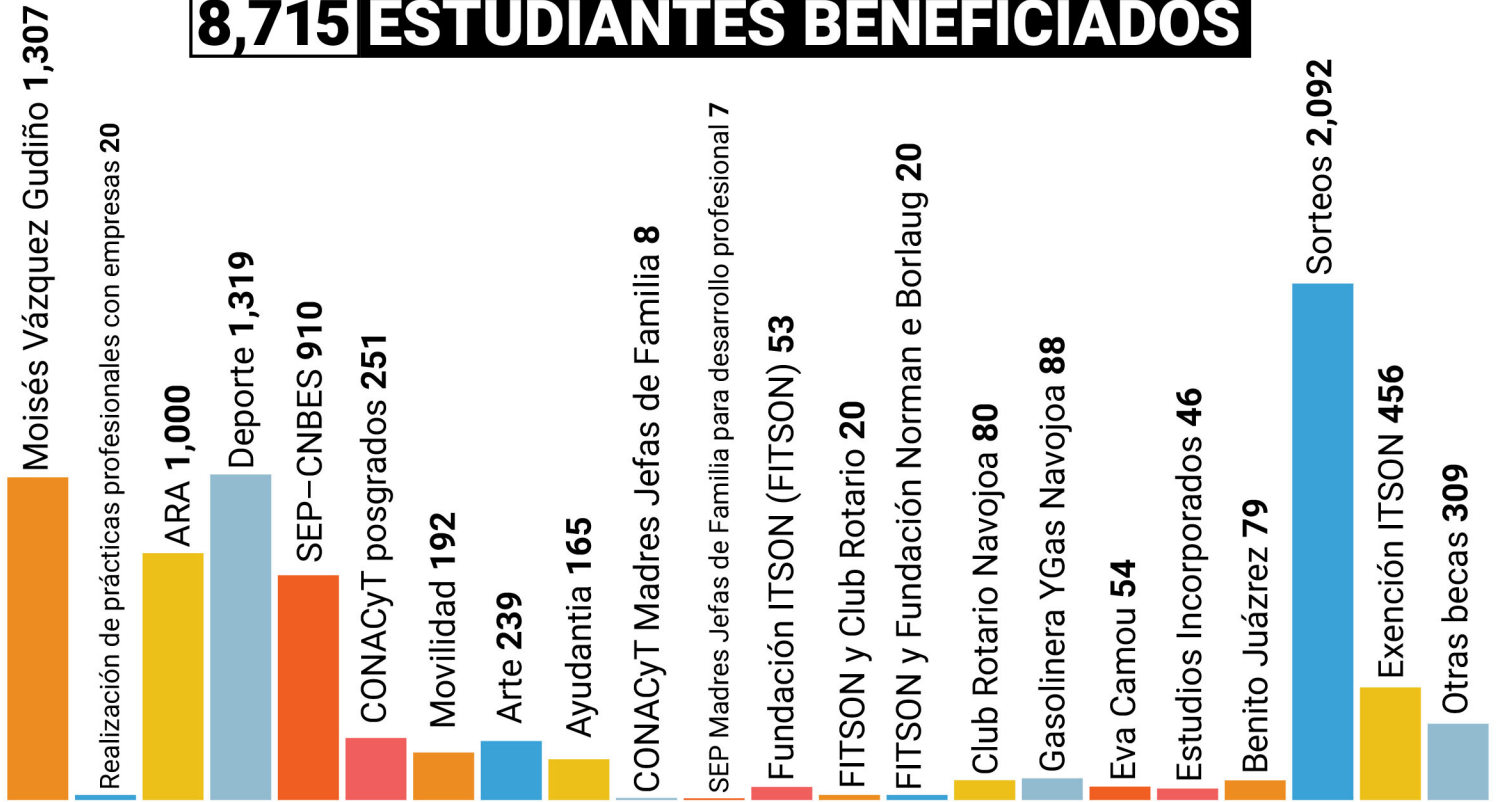

PLANTA ACADÉMICA

256 Profesores de Tiempo Completo (PTC)

99.2% PTC con estudios de posgrado

60.5% PTC con grado de Doctor

75.7% PTC con perfil PRODEP

54.6% PTC dentro de Cuerpos Académicos

28.1% en el Sistema Nacional de Investigadores

73% Cuerpos Académicos de Calidad (*consolidados y en consolidación*)

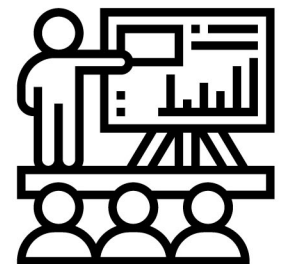

72 Profesores de Tiempo Completo pertenecen al Sistema Nacional de Investigadores

37 CUERPOS ACADÉMICOS REGISTRADOS EN PRODEP

280 proyectos de investigación

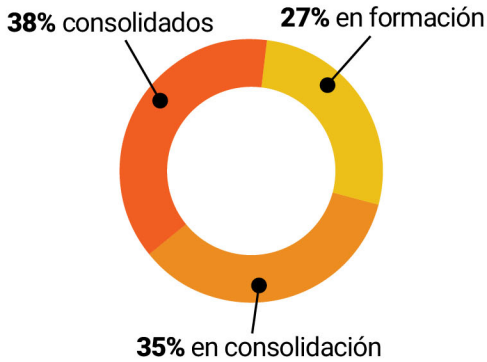

1,445 PRODUCTOS DE DIVULGACIÓN CIENTÍFICA

27 libros
118 capítulos de libro
66 artículos en revistas
187 artículos indexados
229 ponencias

67 memorias en congreso
554 tesis de licenciatura
165 tesis de maestría
32 tesis de doctorado

LÍDERES EN DEPORTES



275 deportistas participaron en las máximas justas deportivas a nivel nacional y mundial en este periodo.



62 Medallas Universidad Nacional 2019
24 oro
15 plata
23 bronce

Campeonato Norte, Centro y el Caribe (NACC YC) de atletismo
1 medalla de plata

Abierto de Karate Paris
1 medalla de bronce

Panamericanos
2 medallas de plata, 1 de bronce

Universiada Mundial, Napoles Italia
2 medallas de oro

COLABORADORES

1,168 Profesores por asignatura
552 Empleados con contrato indeterminado
1,023 Empleados con contrato determinado

EL ITSON EN LA COMUNIDAD

2,214 alumnos en servicio social, 2,448 proyectos, 385 organismos y empresas beneficiadas.

2,172 alumnos en práctica profesional, 1,486 proyectos, 1,056 organismos y empresas beneficiadas.

165 alumnos en ayudantías, 27 dependencias beneficiadas.

589 eventos de vinculación, 967 vacantes publicadas.

12,936 personas beneficiadas de centros comunitarios CUDEC y CUDDEC, otro ejemplo de extensionismo de alto impacto social.

47,230 personas asistieron a actividades culturales.

3,000 en cursos de educación continua.

23,782 estudiantes de inglés universitario
5,600 personas en cursos de inglés, francés, japonés y chino mandarín.

398 personas desarrollaron competencias laborales certificadas para poder insertarse en el mercado laboral en CUDDEC y 39 personas adultas de zonas vulnerables obtienen certificados de primaria.

Cuidado de la salud y práctica del deporte 30,119 personas beneficiadas
8,359 niños y adolescentes
6,279 adultos
2,700 empleados
615 comunidades vulnerables
6,392 alumnos de preparatorias incorporadas
5,774 estudiantes en el Programa de Universidad Saludable.

GESTIÓN UNIVERSITARIA EFICIENTE Y SUSTENTABLE

Acreditaciones:

Great Place To Work

American Trust Register, S.C.
Norma ISO 9001:2015

Distintivo "México sin trabajo Infantil" (MEXSTI)

Empresa Familiarmente Responsable (EFR)

Empresa Socialmente responsable (ESR)

Empresa Incluyente

Consortio de Universidades Mexicanas (CUMex)